



## **Schoolondersteuningsprofiel**

**12GC00 Kbs Effen**

## Inhoudsopgave

Toelichting.....	3
<b>DEEL I        INVENTARISATIE.....</b>	<b>6</b>
1    Typering van de school.....	7
2    Kwaliteit basisondersteuning.....	7
3    Basisondersteuning .....	8
4    Deskundigheid voor ondersteuning .....	10
5    Ondersteuningsvoorzieningen.....	11
6    Voorzieningen in de fysieke omgeving .....	12
7    Samenwerkende ketenpartners.....	13
Bijlage Kengetallen.....	14
Bijlage Scores kwaliteit basisondersteuning .....	17
Bijlage Scores deskundigheid voor ondersteuning.....	18
Bijlage Scores ondersteuningsvoorzieningen.....	19
Bijlage Scores Voorzieningen in de fysieke omgeving .....	20
Bijlage Scores Samenwerkende ketenpartners .....	21
<b>DEEL II        ANALYSE EN BELEID.....</b>	<b>22</b>
1. Basisondersteuning .....	23
2. Ondersteuningsdeskundigheid (intern en extern).....	23
3. Ondersteuningsvoorzieningen .....	23
4. Voorzieningen in de fysieke omgeving .....	24
5. Samenwerkende ketenpartners .....	24
Eventuele opmerkingen .....	25
<b>DEEL III        VASTSTELLING EN ONDERTEKENING .....</b>	<b>26</b>

## Toelichting

Met dit schoolondersteuningsprofiel willen wij in beeld brengen welke (extra) ondersteuning wij onze leerlingen bieden. Ook geven wij aan welke stappen wij gaan zetten om de ondersteuning op onze school te verbeteren. Daarmee worden ook de mogelijkheden van ons onderwijs duidelijk. Het profiel is samengesteld samen met het personeel van onze school. Na advies van de MR is het profiel door ons schoolbestuur vastgesteld. Het schoolondersteuningsprofiel maakt onderdeel uit van ons schoolplan. De ouders van onze school worden over de mogelijkheden voor (extra) ondersteuning op onze school geïnformeerd in de schoolgids. Het profiel wordt in de toekomst verder ontwikkeld en getoetst.

### DEEL I INVENTARISATIE

Het ondersteuningsprofiel bestaat uit de volgende onderdelen:

- een korte typering van onze school
  - de kwaliteit van onze basisondersteuning
  - de deskundigheid voor extra ondersteuning waarover onze school beschikt
  - de voorzieningen die onze school heeft om leerlingen extra ondersteuning te bieden
  - de voorzieningen in de fysieke omgeving
  - de samenwerkende ketenpartners
  - belangrijke kengetallen van onze school.
- De onderdelen wordt hieronder kort toegelicht.

#### Een korte typering van onze school

Het schoolondersteuningsprofiel begint in hoofdstuk 1 met een korte typering van onze school en van de ondersteuning die wij kunnen bieden aan leerlingen met extra onderwijsbehoeften.

#### De kwaliteit van onze basisondersteuning

Dagelijks geven onze leraren onderwijs aan onze leerlingen. Daarbij houden wij rekening met de onderwijsbehoeften van onze leerlingen en bieden waar nodig ondersteuning. Basisondersteuning is de ondersteuning die alle scholen moeten bieden en die integraal onderdeel vormt van het onderwijs en het aanbod van elke school. De basisondersteuning is afgeleid van de kwaliteitseisen die de inspectie hanteert bij het toezicht op scholen, van de aandachtspunten uit het referentiekader van de PO-Raad (zoals preventieve maatregelen en lichte vormen van hulp) en van de afspraken die door besturen zijn gemaakt. De basisondersteuning bestaat uit vijf domeinen met een aantal ijkpunten:

- 1 *Onderwijs:*
  - a. Leerlingen ontwikkelen zich in een veilige omgeving
  - b. De school heeft continu zicht op de ontwikkelingen van leerlingen
  - c. Het personeel werkt opbrengst- en handelingsgericht aan het realiseren van de ontwikkelingsperspectieven van leerlingen
  - d. Het personeel werkt met effectieve methoden en aanpakken
  - e. Het personeel werkt continu aan hun handelingsbekwaamheid en competenties
- 2 *Begeleiding:*
  - a. Voor alle leerlingen is een ambitieus ontwikkelingsperspectief vastgesteld
  - b. De school draagt leerlingen zorgvuldig over
  - c. Ouders (en leerlingen) zijn nauw betrokken bij de school en de ondersteuning
- 3 *Beleid:*
  - a. De school voert een helder beleid op het terrein van de leerlingenzorg
  - b. De school heeft haar onderwijszorgprofiel vastgesteld
  - c. De school bepaalt jaarlijks de effectiviteit van de leerlingenzorg en past het beleid zo nodig aan

- 4 *Organisatie:*
  - a. De school heeft een effectieve interne zorgstructuur
  - b. De school heeft een effectief zorgteam
- 5 *Resultaten*

In hoofdstuk 2 en 3 brengen we de kwaliteit van onze basisondersteuning in beeld.

### **Beschikbare deskundigheid voor ondersteuning**

Voor leerlingen die extra ondersteuning nodig hebben, beschikt onze school over specifieke deskundigheid. We hebben een onderscheid gemaakt in deskundigheid die wij als school zelf in huis hebben (interne deskundigheid) en deskundigheid die wij, indien nodig, kunnen halen van buiten (externe deskundigheid). In hoofdstuk 4 brengen wij deze kwaliteit van de deskundigheid in beeld.

### **Ondersteuningsvoorzieningen**

Voor leerlingen die extra ondersteuning nodig hebben, kan het nodig zijn extra ondersteuningsvoorzieningen of groepen te organiseren. In hoofdstuk 6 brengen wij deze voorzieningen in beeld en geven wij ons eigen oordeel over de kwaliteit van deze voorzieningen.

### **Voorzieningen in de fysieke omgeving**

In hoofdstuk 6 laten we zien welke voorzieningen er binnen het gebouw aanwezig zijn en wat de kwaliteit daarvan is.

### **Samenwerkende ketenpartners**

Hoofdstuk 7 geeft een overzicht van partners waarmee de school samenwerkt ten behoeve van leerlingen die extra ondersteuning nodig hebben.

### **Belangrijke kengetallen van onze school**

Tot slot is een aantal algemene kengetallen van onze school opgenomen over onze leerlingen en hun ondersteuningsbehoeften.

## **DEEL II ANALYSE EN BELEID**

### **Inhoud van de analyse**

In het eerste deel hebben wij beschreven welke (extra) ondersteuning wij bieden aan ouders en leerlingen en wat daarvan de kwaliteit is. Op basis van die inventarisatie hebben wij onze oordelen geanalyseerd, hebben wij als team een aantal conclusies getrokken en plannen gemaakt voor de toekomst. Deze conclusies en plannen zijn in deel II van dit schoolondersteuningsprofiel beschreven en vastgelegd.

De analyse geeft voor de onderdelen 1) basisondersteuning, 2) ondersteuningsdeskundigheid, 3) ondersteuningsvoorzieningen, 4) voorzieningen in de fysieke omgeving en 5) samenwerkende ketenpartners een antwoord op de volgende vragen:

- 1 *Beeldvorming:* wat zien we als we het geheel overzien: wat wij als school hebben en doen, wat wij in gang hebben gezet, de plannen voor de komende twee jaar en het gemiddelde van het samenwerkingsverband en/of bestuur?
- 2 *Oordeelsvorming:* wat vinden wij ervan tegen de achtergrond van onze missie, visie, doelstellingen?
- 3 *Besluitvorming:* wat gaan wij doen, welke concrete activiteiten gaan wij de komende periode oppakken? Wij hebben daar met name aandacht besteed aan de aspecten waar het team extra professionalisering nodig acht.

### **Vervolgstappen**

We hebben als school de samenvatting van de activiteiten die we gaan uitvoeren (de resultaten van de besluitvorming uit de analyse) opgenomen in de onderwijszorgparagraaf van onze schoolplan.

Wij hebben tot slot als school een samenvatting gemaakt van ons schoolondersteuningsprofiel voor de schoolgids. Op die manier krijgen ouders, leerlingen en andere partijen inzicht in de mogelijkheden voor extra ondersteuning op onze school.

### **DEEL III VASTSTELLING EN ONDERTEKENING**

Het schoolondersteuningsprofiel moet tenminste één keer in de vier jaar worden vastgesteld door het bevoegd gezag. Daarbij heeft de MR adviesrecht. Het derde en laatste deel laat de vaststelling en ondertekening zien.

## **DEEL I    INVENTARISATIE**

## 1 Typering van de school

In ons schoolplan en in onze schoolgids hebben wij uitgebreid beschreven waarvoor onze school staat, wat onze doelstellingen zijn en wat wij onze leerlingen en onze ouders te bieden hebben.

Basisschool Effen is een school met een aangenaam pedagogisch klimaat. Elk kind voelt zich veilig en weet zich gekend. Dit wordt mede door de kleinschaligheid van de school verwezenlijkt.

Basisschool Effen wil een uitdagende en stimulerende omgeving bieden waarin kinderen zich optimaal kunnen ontwikkelen. Het onderwijs is gericht op hoge leeropbrengsten die passen bij het individuele kind. Op Basisschool Effen is er sprake van een goede balans tussen samenwerkend leren en zelfverantwoordelijkheid. Het werken in combinatieklassen draagt hieraan bij.

Onze school is een gecertificeerde LIST-school.

LIST staat voor LeesInterventies Scholen met een Totaalaanpak.

Deze Totaalaanpak heeft tot doel het technisch lezen op hoog niveau te brengen en te houden. Er is veel aandacht voor het leesplezier.

## 2 Kwaliteit basisondersteuning

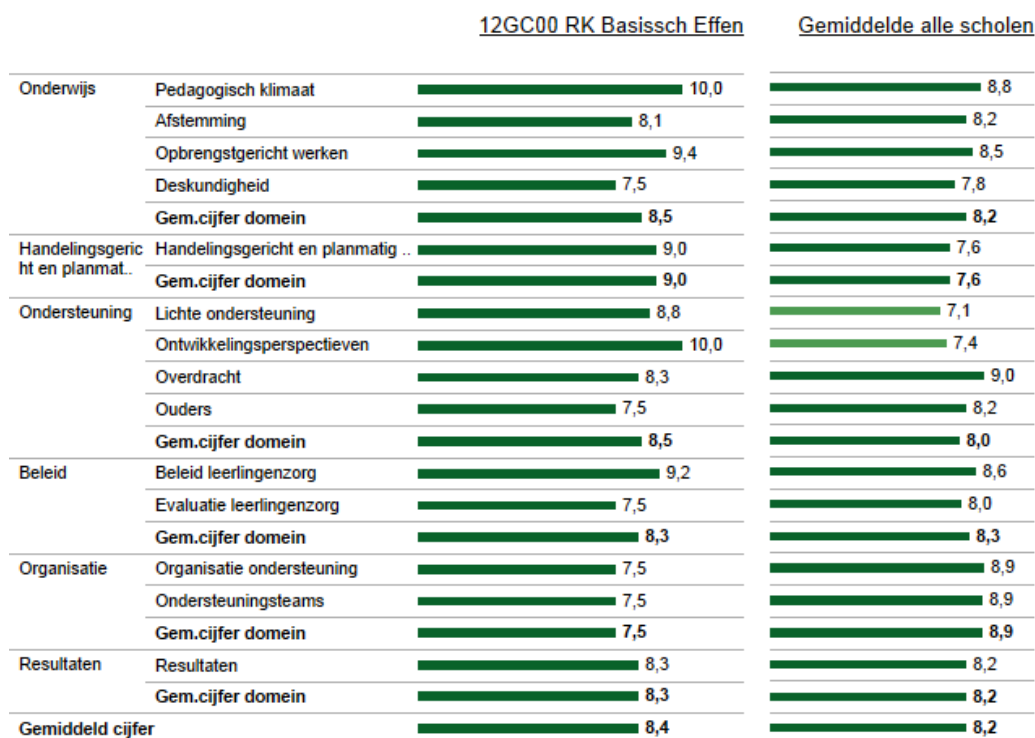

In deze figuur zie je in de linkerkolom de gemiddelde score van de school per categorie. In de rechterkolom kun je de eigen score vergelijken met het gemiddelde van alle scholen. De gemiddelden zijn omgezet in een cijfer op een tienpuntsschaal.

### 3 Basisondersteuning



**Kleurlegenda:**  
 ■ Goed    ■ Voldoende    ■ Zwak    ■ Onvoldoende

P = Plan

Deze figuur geeft de beoordelingen weer van de school op de indicatoren. In de rechterkolom staat het percentage scholen met een bepaalde beoordeling.



## Vervolg basisondersteuning

		12GC00 RK Basissch Effen				Alle scholen	
		Goed	Voldoende	Zwak	Onvoldoende		
Beleids	Beleids leerlingenzorg	De school heeft een duidelijke visie op de ondersteuning van leerlingen.	■	.	.	.	
		De interne ondersteuningsprocedures zijn vastgelegd.	■	.	.	.	
		De school zet ondersteuningsmiddelen gericht in.	.	■	.	.	
Evaluatie	leerlingenzorg	De school evalueert jaarlijks het beleid ter ondersteuning van leerlingen.	.	■	.	.	
		De school werkt aan het verbeteren van de basisondersteuning in de groepen.	.	■	.	.	
		De school gaat jaarlijks na of de ondersteuningsmiddelen goed zijn ingezet.	.	■	.	.	
Organisatie	Organisatie ondersteuning	De interne begeleiding is goed toegerust.	.	■	.	.	
		De school heeft de taken op het gebied van ondersteuning duidelijk belegd.	.	■	.	.	
		De ondersteuning in de school is goed georganiseerd in de praktijk.	.	■	.	.	
	Ondersteu- ningsteams	De taken van het ondersteuningsteam zijn duidelijk.	.	■	.	.	
		Het ondersteuningsteam bereidt de verwijzing naar een andere school voor.	.	■	.	.	
		Het ondersteuningsteam organiseert snelle ondersteuning in de school.	.	■	.	.	
		De school informeert ouders over de ondersteuningsmogelijkheden.	.	■	.	.	
Resultaten	Resultaten	De resultaten liggen op of boven het niveau van vergelijkbare scholen.	.	■	.	.	
		De school formuleert ambitieuze doelen in de OPP-en en bereikt deze.	.	■	.	.	
		De school verantwoordt de bereikte resultaten.	■	.	.	.	

### Kleurlegenda:

■ Goed    
 ■ Voldoende    
 ■ Zwak    
 ■ Onvoldoende    
 P = Plan

Deze figuur geeft de beoordelingen weer van de school op de indicatoren. In de rechterkolom staat het percentage scholen met een bepaalde beoordeling.

## 4 Deskundigheid voor ondersteuning

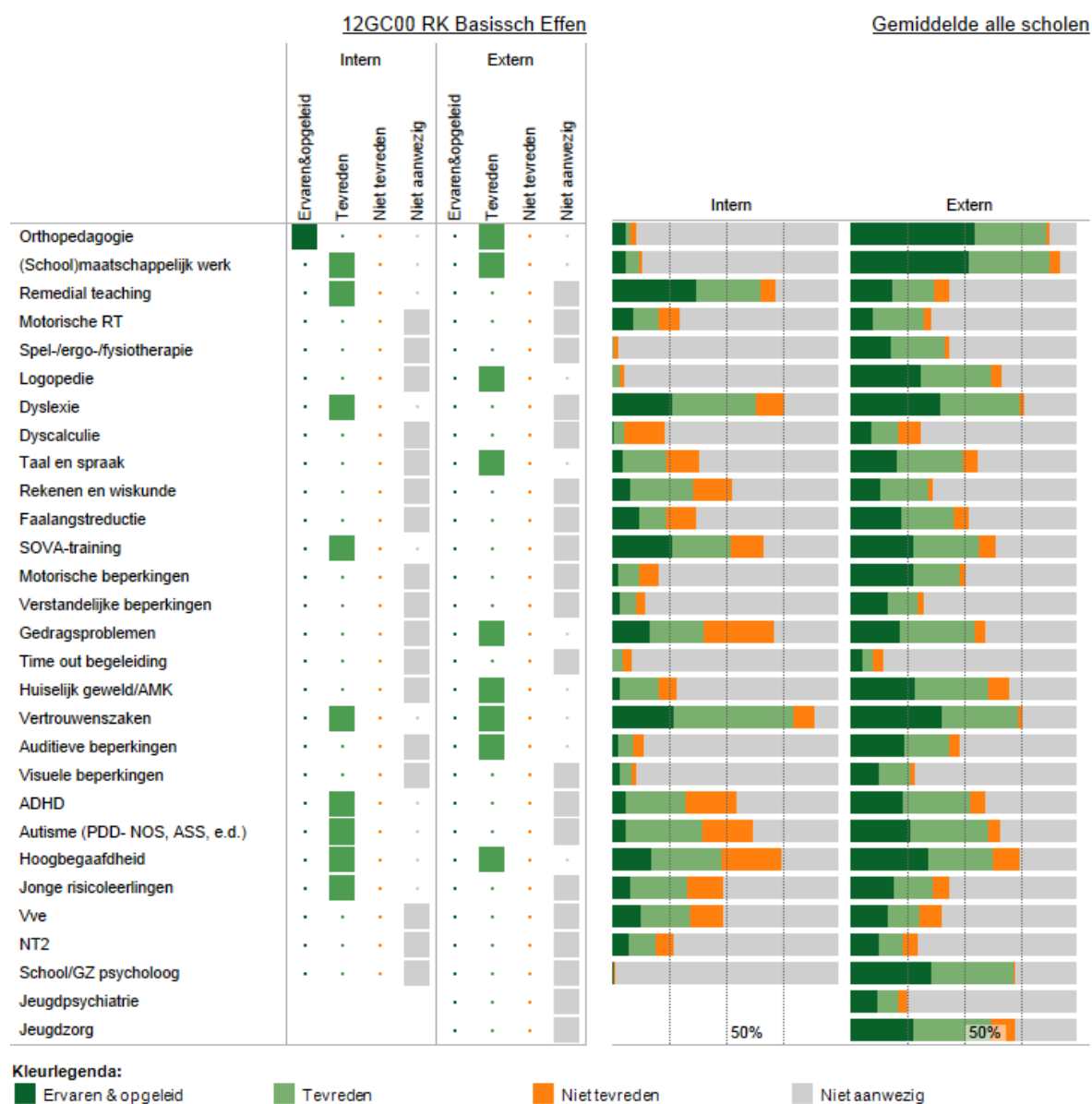

P = Plan

In deze figuur staan de beoordelingen van de school aangegeven. In de twee kolommen rechts staat het percentage scholen dat over deskundigheid beschikt en de beoordeling van de kwaliteit ervan.

## 5 Ondersteuningsvoorzieningen

Deze figuur laat zien welke voorzieningen er binnen de school aanwezig zijn. Ook laat het overzicht zien hoe de scholen op de kwaliteit van de voorziening scoren.

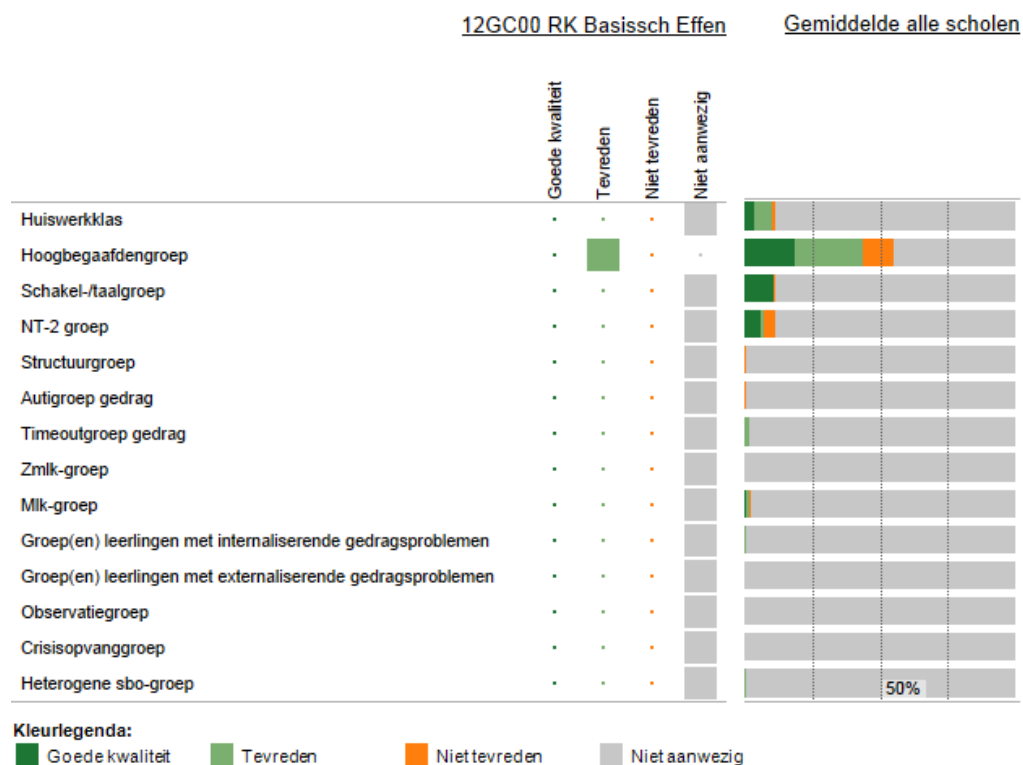

P = Plan

## 6 Voorzieningen in de fysieke omgeving

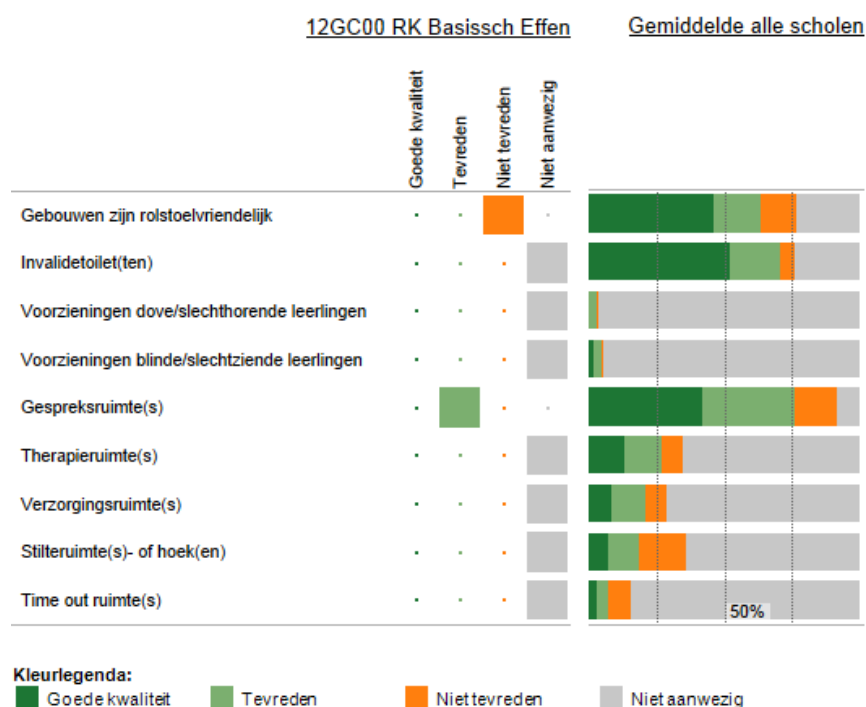

P = Plan

Deze figuur laat zien welke voorzieningen zijn aangebracht in en aan het gebouw. Ook laat het overzicht zien hoe de scholen op de kwaliteit van de voorziening scoren.

## 7 Samenwerkende ketenpartners

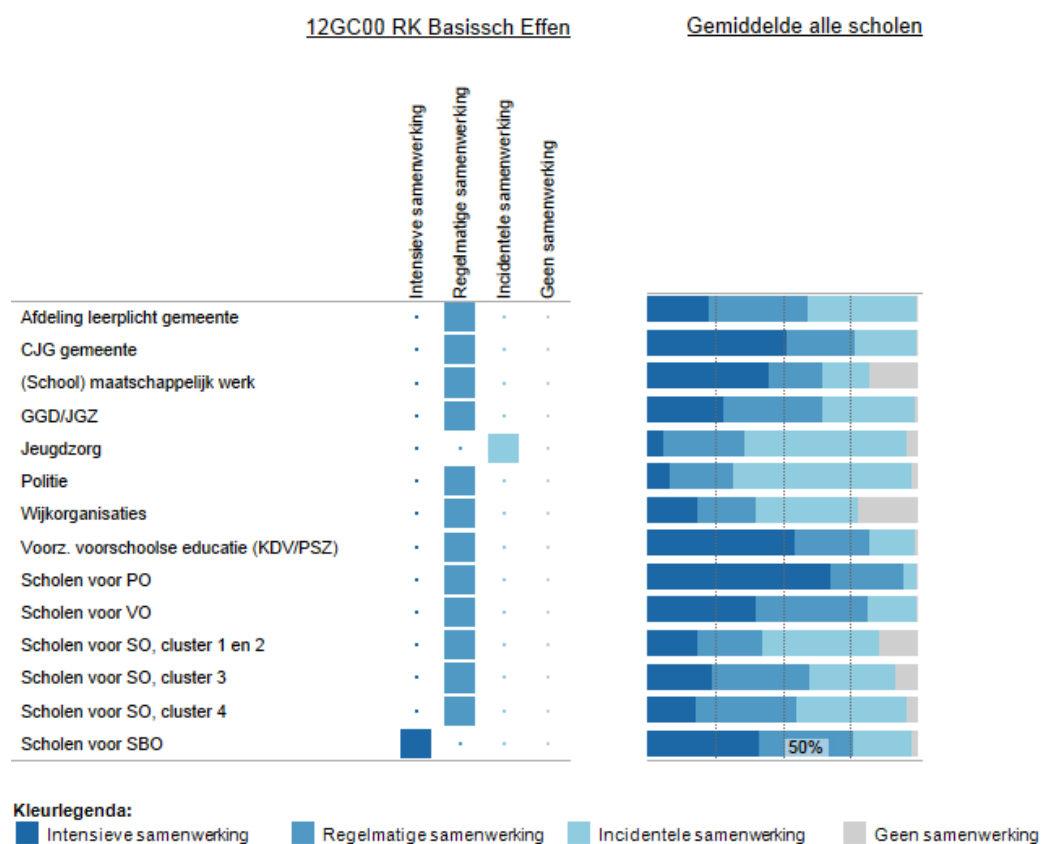

Deze figuur laat zien met welke partners wij samenwerken. Ook laat het overzicht zien hoe intensief de samenwerking is.

## Bijlage Kengetallen

### Kengetallen (12GC00 RK Basissch Effen)

Deze figuur toont de trend voor leerlingenaantallen.

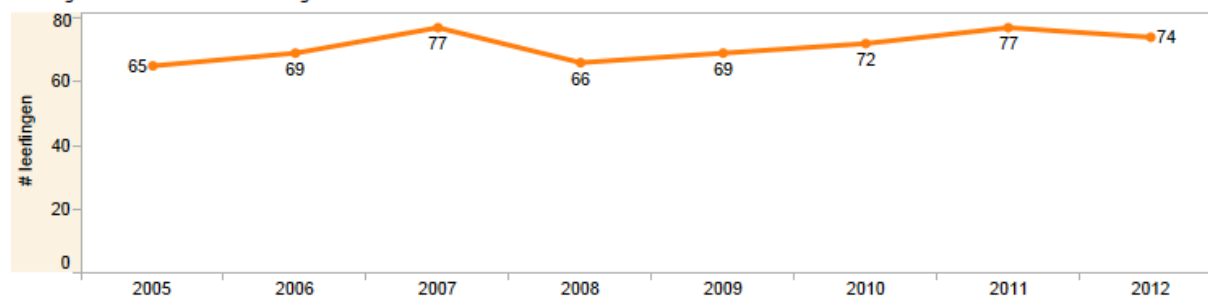

Deze figuur toont de trend voor het % gewichtsl leerlingen.

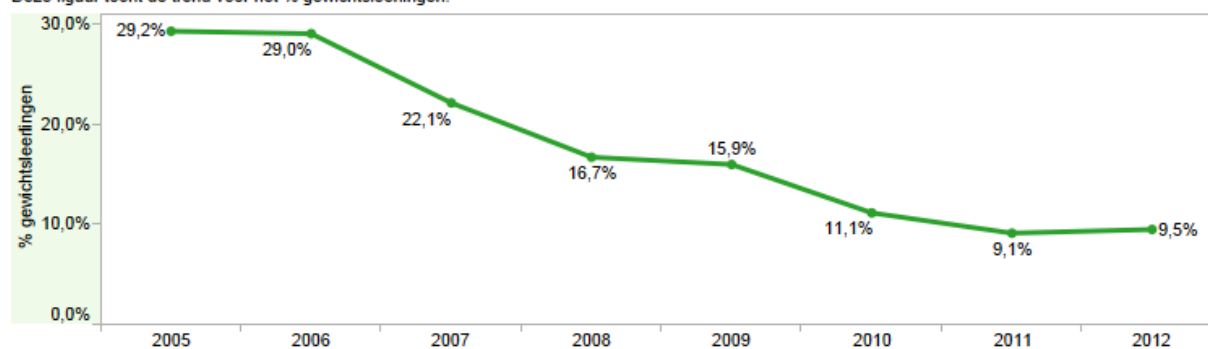

### Profiel kengetallen t.o.v. alle scholen (12GC00 RK Basissch Effen)

Dit figuur toont het kengetal (1) per school als % van totale leerlingaantal van de school (als staaf) en (2) per SWV als % van totaal aantal leerlingen SWV (verticale streepje). Lichte kleur staaf -> % school kleiner dan SWV, donker is omgekeerde situatie. getal geeft het verschil tussen beide.

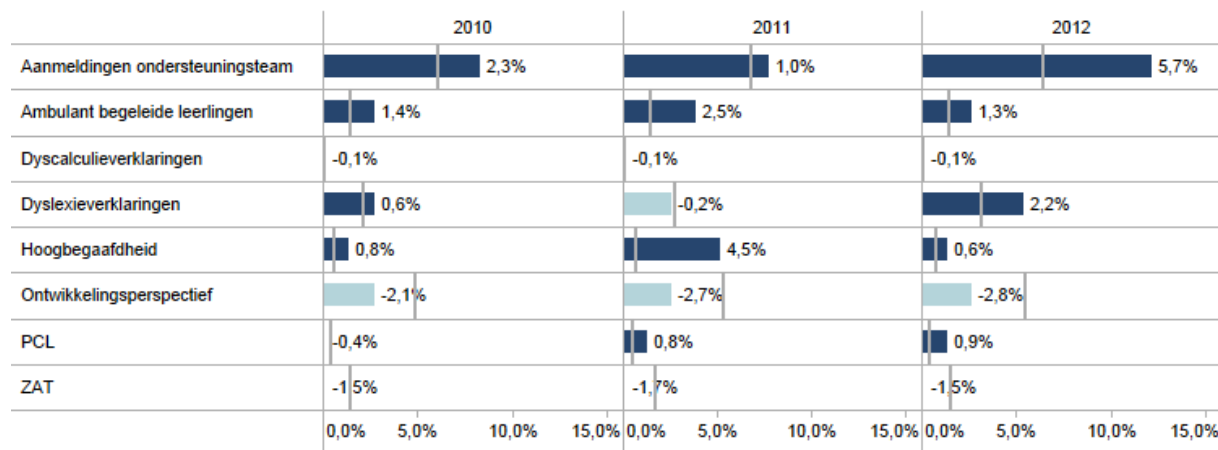

### Profiel kengetallen t.o.v. alle scholen details

Toont details bij bovenstaande figuur in absolute aantallen en %. Indien % ontbreken komt dat omdat aantal leerlingen niet bekend is.

	2010				2011				2012			
	#	%	#SWV	%SWV	#	%	#SWV	%SWV	#	%	#SWV	%SWV
Aanmeldingen ondersteuningsteam	6	8,3%	2.313	6,1%	6	7,8%	2.589	6,8%	9	12,2%	2.434	6,4%
Ambulant begeleide leerlingen	2	2,8%	543	1,4%	3	3,9%	546	1,4%	2	2,7%	536	1,4%
Dyscalculieverklaringen	0	0,0%	24	0,1%	0	0,0%	34	0,1%	0	0,0%	35	0,1%
Dyslexieverklaringen	2	2,8%	834	2,2%	2	2,6%	1.063	2,8%	4	5,4%	1.197	3,2%
Hoogbegaafdheid	1	1,4%	238	0,6%	4	5,2%	275	0,7%	1	1,4%	283	0,7%
Ontwikkelingsperspectief	2	2,8%	1.859	4,9%	2	2,6%	2.026	5,3%	2	2,7%	2.076	5,5%
PCL	0	0,0%	148	0,4%	1	1,3%	188	0,5%	1	1,4%	173	0,5%
ZAT	0	0,0%	568	1,5%	0	0,0%	647	1,7%	0	0,0%	575	1,5%

### DUO kengetallen t.o.v. alle scholen (12GC00 RK Basissch Effen)

Dit figuur toont het kengetal (1) per school als % van totale leerlingaantal van de school (als staaf) en (2) per SWV als % van totaal aantal leerlingen SWV (verticale streepje). Lichte kleur staaf -> % school kleiner dan SWV, donker is omgekeerde situatie. getal geeft het verschil tussen beide.

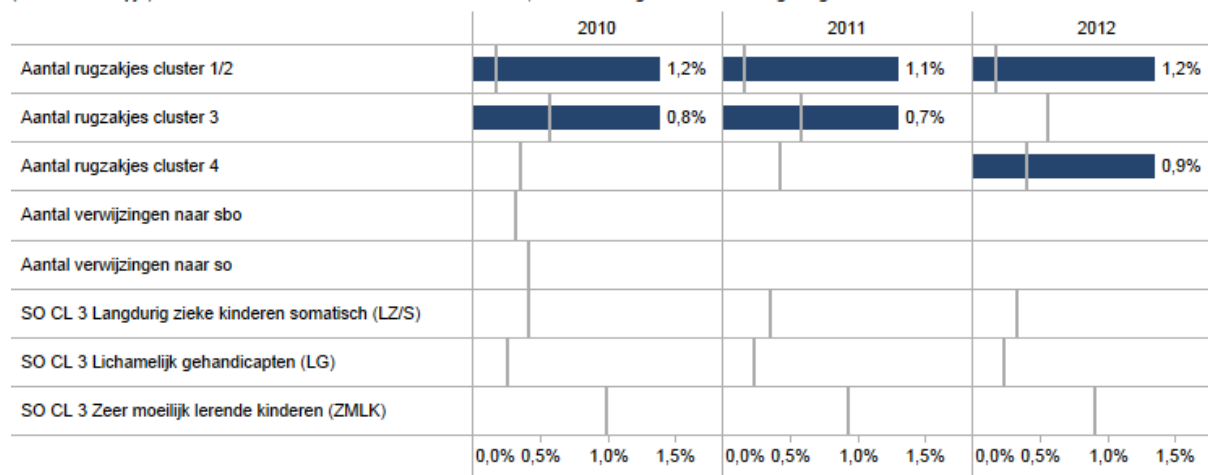

### DUO kengetallen t.o.v. alle scholen details

Toont details bij bovenstaande figuur in absolute aantallen en %. Indien % ontbreken komt dat omdat aantal leerlingen niet bekend is.

	2010				2011				2012			
	#	%	%S..	#SWV	#	%	%S..	#SWV	#	%	%S..	#SWV
Aantal rugzakjes cluster 1/2	1	1,4%	0,2%	70	1	1,3%	0,2%	65	1	1,4%	0,2%	68
Aantal rugzakjes cluster 3	1	1,4%	0,6%	220	1	1,3%	0,6%	222		0,6%		213
Aantal rugzakjes cluster 4			0,4%	139			0,4%	166	1	1,4%	0,4%	152
Aantal verwijzingen naar sbo			0,3%	125								
Aantal verwijzingen naar so			0,4%	159								
SO CL 3 Langdurig zieke kinderen somatisch (LZ/S)			0,4%	159			0,4%	136			0,3%	125
SO CL 3 Lichamelijk gehandicapten (LG)			0,3%	100			0,2%	91			0,2%	90
SO CL 3 Zeer moeilijk lerende kinderen (ZMLK)			1,0%	378			0,9%	356			0,9%	343



## Bijlage Scores kwaliteit basisondersteuning

12GC00 RK Basissch Effen

		Onvoldoende	Zwak	Voldoende	Goed	
Onderwijs	Pedagogisch klimaat	De leraren zorgen voor een veilig klimaat in de school.	<input type="checkbox"/>	<input type="checkbox"/>	<input type="checkbox"/>	<input checked="" type="checkbox"/>
		De school voert een actief veiligheidsbeleid.	<input type="checkbox"/>	<input type="checkbox"/>	<input type="checkbox"/>	<input checked="" type="checkbox"/>
	Afstemming	De leraren stemmen leerstof, het aanbod en materialen af op de verschillen tussen leerlingen.	<input type="checkbox"/>	<input type="checkbox"/>	<input type="checkbox"/>	<input checked="" type="checkbox"/>
		De leraren stemmen de onderwijstijd af op verschillen tussen leerlingen.	<input type="checkbox"/>	<input type="checkbox"/>	<input checked="" type="checkbox"/>	<input type="checkbox"/>
		De leraren stemmen instructie en verwerking af op verschillen tussen leerlingen.	<input type="checkbox"/>	<input type="checkbox"/>	<input checked="" type="checkbox"/>	<input type="checkbox"/>
		De leraren werken met doorgaande leerlijnen.	<input type="checkbox"/>	<input type="checkbox"/>	<input checked="" type="checkbox"/>	<input type="checkbox"/>
	Opbrengstgericht werken	De school heeft ambitieuze normen voor te bereiken resultaten.	<input type="checkbox"/>	<input type="checkbox"/>	<input checked="" type="checkbox"/>	<input type="checkbox"/>
		De school gebruikt een samenhangend leerlingvolgsysteem.	<input type="checkbox"/>	<input type="checkbox"/>	<input type="checkbox"/>	<input checked="" type="checkbox"/>
		De school analyseert systematisch de resultaten van haar leerlingen.	<input type="checkbox"/>	<input type="checkbox"/>	<input type="checkbox"/>	<input checked="" type="checkbox"/>
		De leraren geven effectieve instructie.	<input type="checkbox"/>	<input type="checkbox"/>	<input type="checkbox"/>	<input checked="" type="checkbox"/>
	Deskundigheid	Leraren zijn pedagogisch competent in het realiseren van passend onderwijs.	<input type="checkbox"/>	<input type="checkbox"/>	<input checked="" type="checkbox"/>	<input type="checkbox"/>
		Leraren zijn didactisch competent in het realiseren van passend onderwijs.	<input type="checkbox"/>	<input type="checkbox"/>	<input checked="" type="checkbox"/>	<input type="checkbox"/>
Leraren zijn organisatorisch competent in het realiseren van passend onderwijs.		<input type="checkbox"/>	<input type="checkbox"/>	<input checked="" type="checkbox"/>	<input type="checkbox"/>	
Leraren zijn begeleidingscompetent in het realiseren van passend onderwijs.		<input type="checkbox"/>	<input type="checkbox"/>	<input checked="" type="checkbox"/>	<input type="checkbox"/>	
De leraren werken continu aan het vergroten van deskundigheid.		<input type="checkbox"/>	<input type="checkbox"/>	<input checked="" type="checkbox"/>	<input type="checkbox"/>	
Handelingsgericht en planmatig.	De leraren gaan met leerlingen de mogelijkheden en ondersteuningsbehoeften na.	<input type="checkbox"/>	<input type="checkbox"/>	<input checked="" type="checkbox"/>	<input type="checkbox"/>	
	De leraren signaleren vroegtijdig welke leerlingen ondersteuning nodig hebben.	<input type="checkbox"/>	<input type="checkbox"/>	<input type="checkbox"/>	<input checked="" type="checkbox"/>	
	De leraren stellen op basis van alle gegevens groepsplannen op.	<input type="checkbox"/>	<input type="checkbox"/>	<input type="checkbox"/>	<input checked="" type="checkbox"/>	
	De leraren voeren de groepsplannen systematisch uit.	<input type="checkbox"/>	<input type="checkbox"/>	<input type="checkbox"/>	<input checked="" type="checkbox"/>	
		Groepsplannen worden aangepast o.b.v toetsgegevens, observaties, evaluaties.	<input type="checkbox"/>	<input type="checkbox"/>	<input checked="" type="checkbox"/>	<input type="checkbox"/>
Ondersteuning	Lichte ondersteuning	De school voert een dyslexiebeleid.	<input type="checkbox"/>	<input type="checkbox"/>	<input type="checkbox"/>	<input checked="" type="checkbox"/>
		De school voert een dyscalculiebeleid.	<input type="checkbox"/>	<input type="checkbox"/>	<input checked="" type="checkbox"/>	<input type="checkbox"/>
		De school voert een beleid op het gebied van het omgaan met gedragsproblemen.	<input type="checkbox"/>	<input type="checkbox"/>	<input type="checkbox"/>	<input checked="" type="checkbox"/>
		De school heeft protocollen en procedures voor medische handelingen.	<input type="checkbox"/>	<input type="checkbox"/>	<input checked="" type="checkbox"/>	<input type="checkbox"/>
	Ontwikkelingsperspectief	De OPP-en zijn ingericht volgens een vaste structuur en procedure.	<input type="checkbox"/>	<input type="checkbox"/>	<input type="checkbox"/>	<input checked="" type="checkbox"/>
		De OPP-en van de school zijn actueel en concreet en volledig.	<input type="checkbox"/>	<input type="checkbox"/>	<input type="checkbox"/>	<input checked="" type="checkbox"/>
	Overdracht	De school organiseert warme overdracht van vorige school naar eigen school.	<input type="checkbox"/>	<input type="checkbox"/>	<input checked="" type="checkbox"/>	<input type="checkbox"/>
		De school organiseert warme overdracht binnen de school tussen leerjaren.	<input type="checkbox"/>	<input type="checkbox"/>	<input checked="" type="checkbox"/>	<input checked="" type="checkbox"/>
Ouders	De school zorgt voor warme overdracht van eigen school naar volgende school.	<input type="checkbox"/>	<input type="checkbox"/>	<input checked="" type="checkbox"/>	<input type="checkbox"/>	
	De school gebruikt de ervaringsdeskundigheid van ouders.	<input type="checkbox"/>	<input type="checkbox"/>	<input checked="" type="checkbox"/>	<input type="checkbox"/>	
Beleid	Beleid leerlingenzorg	De school informeert ouders over de ontwikkeling van hun kind.	<input type="checkbox"/>	<input type="checkbox"/>	<input checked="" type="checkbox"/>	<input type="checkbox"/>
		De school betreft ouders bij het opstellen/evalueren van het OPP voor hun kind.	<input type="checkbox"/>	<input type="checkbox"/>	<input checked="" type="checkbox"/>	<input type="checkbox"/>
		De school betreft ouders bij de warme overdracht.	<input type="checkbox"/>	<input type="checkbox"/>	<input checked="" type="checkbox"/>	<input type="checkbox"/>
Beleidend	Evaluatie leerlingenzorg	De school heeft een duidelijke visie op de ondersteuning van leerlingen.	<input type="checkbox"/>	<input type="checkbox"/>	<input type="checkbox"/>	<input checked="" type="checkbox"/>
		De interne ondersteuningsprocedures zijn vastgelegd.	<input type="checkbox"/>	<input type="checkbox"/>	<input type="checkbox"/>	<input checked="" type="checkbox"/>
		De school zet ondersteuningsmiddelen gericht in.	<input type="checkbox"/>	<input type="checkbox"/>	<input checked="" type="checkbox"/>	<input type="checkbox"/>
		De school evalueert jaarlijks het beleid ter ondersteuning van leerlingen.	<input type="checkbox"/>	<input type="checkbox"/>	<input checked="" type="checkbox"/>	<input type="checkbox"/>
Organisatie	Organisatie ondersteuning	De school werkt aan het verbeteren van de basisondersteuning in de groepen.	<input type="checkbox"/>	<input type="checkbox"/>	<input checked="" type="checkbox"/>	<input type="checkbox"/>
		De school gaat jaarlijks na of de ondersteuningsmiddelen goed zijn ingezet.	<input type="checkbox"/>	<input type="checkbox"/>	<input checked="" type="checkbox"/>	<input type="checkbox"/>
		De interne begeleiding is goed toegerust.	<input type="checkbox"/>	<input type="checkbox"/>	<input checked="" type="checkbox"/>	<input type="checkbox"/>
	Ondersteuningsteams	De school heeft de taken op het gebied van ondersteuning duidelijk belegd.	<input type="checkbox"/>	<input type="checkbox"/>	<input checked="" type="checkbox"/>	<input type="checkbox"/>
		De ondersteuning in de school is goed georganiseerd in de praktijk.	<input type="checkbox"/>	<input type="checkbox"/>	<input checked="" type="checkbox"/>	<input type="checkbox"/>
		De taken van het ondersteuningsteam zijn duidelijk.	<input type="checkbox"/>	<input type="checkbox"/>	<input checked="" type="checkbox"/>	<input type="checkbox"/>
Resultaten	Resultaten	Het ondersteuningsteam bereidt de verwijzing naar een andere school voor.	<input type="checkbox"/>	<input type="checkbox"/>	<input checked="" type="checkbox"/>	<input type="checkbox"/>
		Het ondersteuningsteam organiseert snelle ondersteuning in de school.	<input type="checkbox"/>	<input type="checkbox"/>	<input checked="" type="checkbox"/>	<input type="checkbox"/>
		De school informeert ouders over de ondersteuningsmogelijkheden.	<input type="checkbox"/>	<input type="checkbox"/>	<input checked="" type="checkbox"/>	<input type="checkbox"/>
		De resultaten liggen op of boven het niveau van vergelijkbare scholen.	<input type="checkbox"/>	<input type="checkbox"/>	<input checked="" type="checkbox"/>	<input type="checkbox"/>
		De school formuleert ambitieuze doelen in de OPP-en en bereikt deze.	<input type="checkbox"/>	<input type="checkbox"/>	<input checked="" type="checkbox"/>	<input type="checkbox"/>
		De school verantwoordt de bereikte resultaten.	<input type="checkbox"/>	<input type="checkbox"/>	<input type="checkbox"/>	<input checked="" type="checkbox"/>

## Bijlage Scores deskundigheid voor ondersteuning

12GC00 RK Basissch Effen

	Intern				Extern			
	Niet aanwezig	Niet tevreden	Tevreden	Ervaren&opgeleid	Niet aanwezig	Niet tevreden	Tevreden	Ervaren&opgeleid
Orthopedagogie	<input type="checkbox"/>	<input type="checkbox"/>	<input type="checkbox"/>	◀	<input type="checkbox"/>	<input type="checkbox"/>	◀	<input type="checkbox"/>
(School)maatschappelijk werk	<input type="checkbox"/>	<input type="checkbox"/>	✓	<input type="checkbox"/>	<input type="checkbox"/>	<input type="checkbox"/>	◀	<input type="checkbox"/>
Remedial teaching	<input type="checkbox"/>	<input type="checkbox"/>	✓	<input type="checkbox"/>	◀	<input type="checkbox"/>	<input type="checkbox"/>	<input type="checkbox"/>
Motorische RT	✓	<input type="checkbox"/>	<input type="checkbox"/>	<input type="checkbox"/>	◀	<input type="checkbox"/>	<input type="checkbox"/>	<input type="checkbox"/>
Spel-/ergo-/fysiotherapie	✓	<input type="checkbox"/>	<input type="checkbox"/>	<input type="checkbox"/>	<input type="checkbox"/>	<input type="checkbox"/>	<input type="checkbox"/>	<input type="checkbox"/>
Logopedie	✓	<input type="checkbox"/>	<input type="checkbox"/>	<input type="checkbox"/>	<input type="checkbox"/>	<input type="checkbox"/>	◀	<input type="checkbox"/>
Dyslexie	<input type="checkbox"/>	<input type="checkbox"/>	✓	<input type="checkbox"/>	◀	<input type="checkbox"/>	<input type="checkbox"/>	<input type="checkbox"/>
Dyscalculie	✓	<input type="checkbox"/>	<input type="checkbox"/>	<input type="checkbox"/>	◀	<input type="checkbox"/>	<input type="checkbox"/>	<input type="checkbox"/>
Taal en spraak	✓	<input type="checkbox"/>	<input type="checkbox"/>	<input type="checkbox"/>	<input type="checkbox"/>	<input type="checkbox"/>	◀	<input type="checkbox"/>
Rekenen en wiskunde	✓	<input type="checkbox"/>	<input type="checkbox"/>	<input type="checkbox"/>	◀	<input type="checkbox"/>	<input type="checkbox"/>	<input type="checkbox"/>
Faalangstreductie	✓	<input type="checkbox"/>	<input type="checkbox"/>	<input type="checkbox"/>	◀	<input type="checkbox"/>	<input type="checkbox"/>	<input type="checkbox"/>
SOVA-training	<input type="checkbox"/>	<input type="checkbox"/>	✓	<input type="checkbox"/>	◀	<input type="checkbox"/>	<input type="checkbox"/>	<input type="checkbox"/>
Motorische beperkingen	✓	<input type="checkbox"/>	<input type="checkbox"/>	<input type="checkbox"/>	◀	<input type="checkbox"/>	<input type="checkbox"/>	<input type="checkbox"/>
Verstandelijke beperkingen	✓	<input type="checkbox"/>	<input type="checkbox"/>	<input type="checkbox"/>	◀	<input type="checkbox"/>	<input type="checkbox"/>	<input type="checkbox"/>
Gedragsproblemen	✓	<input type="checkbox"/>	<input type="checkbox"/>	<input type="checkbox"/>	<input type="checkbox"/>	<input type="checkbox"/>	◀	<input type="checkbox"/>
Time out begeleiding	✓	<input type="checkbox"/>	<input type="checkbox"/>	<input type="checkbox"/>	◀	<input type="checkbox"/>	<input type="checkbox"/>	<input type="checkbox"/>
Huiselijk geweld/AMK	✓	<input type="checkbox"/>	<input type="checkbox"/>	<input type="checkbox"/>	<input type="checkbox"/>	<input type="checkbox"/>	◀	<input type="checkbox"/>
Vertrouwenszaken	<input type="checkbox"/>	<input type="checkbox"/>	✓	<input type="checkbox"/>	<input type="checkbox"/>	<input type="checkbox"/>	◀	<input type="checkbox"/>
Auditieve beperkingen	✓	<input type="checkbox"/>	<input type="checkbox"/>	<input type="checkbox"/>	<input type="checkbox"/>	<input type="checkbox"/>	◀	<input type="checkbox"/>
Visuele beperkingen	✓	<input type="checkbox"/>	<input type="checkbox"/>	<input type="checkbox"/>	◀	<input type="checkbox"/>	<input type="checkbox"/>	<input type="checkbox"/>
ADHD	<input type="checkbox"/>	<input type="checkbox"/>	✓	<input type="checkbox"/>	◀	<input type="checkbox"/>	<input type="checkbox"/>	<input type="checkbox"/>
Autisme (PDD- NOS, ASS, e.d.)	<input type="checkbox"/>	<input type="checkbox"/>	✓	<input type="checkbox"/>	◀	<input type="checkbox"/>	<input type="checkbox"/>	<input type="checkbox"/>
Hoogbegaafdheid	<input type="checkbox"/>	<input type="checkbox"/>	✓	<input type="checkbox"/>	<input type="checkbox"/>	<input type="checkbox"/>	◀	<input type="checkbox"/>
Jonge risicoleerlingen	<input type="checkbox"/>	<input type="checkbox"/>	✓	<input type="checkbox"/>	◀	<input type="checkbox"/>	<input type="checkbox"/>	<input type="checkbox"/>
Vve	✓	<input type="checkbox"/>	<input type="checkbox"/>	<input type="checkbox"/>	◀	<input type="checkbox"/>	<input type="checkbox"/>	<input type="checkbox"/>
NT2	✓	<input type="checkbox"/>	<input type="checkbox"/>	<input type="checkbox"/>	◀	<input type="checkbox"/>	<input type="checkbox"/>	<input type="checkbox"/>
School/GZ psycholoog	✓	<input type="checkbox"/>	<input type="checkbox"/>	<input type="checkbox"/>	◀	<input type="checkbox"/>	<input type="checkbox"/>	<input type="checkbox"/>
Jeugdpsychiatrie					◀	<input type="checkbox"/>	<input type="checkbox"/>	<input type="checkbox"/>
Jeugdzorg					◀	<input type="checkbox"/>	<input type="checkbox"/>	<input type="checkbox"/>

## Bijlage Scores ondersteuningsvoorzieningen

12GC00 RK Basissch Effen

### Ondersteuningsvoorzieningen

	Niet aanwezig	Niet tevreden	Tevreden	Goede kwaliteit
Huiswerkklas	<input checked="" type="checkbox"/>	<input type="checkbox"/>	<input type="checkbox"/>	<input type="checkbox"/>
Hoogbegaafdengroep	<input type="checkbox"/>	<input type="checkbox"/>	<input checked="" type="checkbox"/>	<input type="checkbox"/>
Schakel-/taalgroep	<input checked="" type="checkbox"/>	<input type="checkbox"/>	<input type="checkbox"/>	<input type="checkbox"/>
NT-2 groep	<input checked="" type="checkbox"/>	<input type="checkbox"/>	<input type="checkbox"/>	<input type="checkbox"/>
Structuurgroep	<input checked="" type="checkbox"/>	<input type="checkbox"/>	<input type="checkbox"/>	<input type="checkbox"/>
Autigroep gedrag	<input checked="" type="checkbox"/>	<input type="checkbox"/>	<input type="checkbox"/>	<input type="checkbox"/>
Timeoutgroep gedrag	<input checked="" type="checkbox"/>	<input type="checkbox"/>	<input type="checkbox"/>	<input type="checkbox"/>
Zmlk-groep	<input checked="" type="checkbox"/>	<input type="checkbox"/>	<input type="checkbox"/>	<input type="checkbox"/>
Mlk-groep	<input checked="" type="checkbox"/>	<input type="checkbox"/>	<input type="checkbox"/>	<input type="checkbox"/>
Groep(en) leerlingen met internaliserende gedragsproblemen	<input checked="" type="checkbox"/>	<input type="checkbox"/>	<input type="checkbox"/>	<input type="checkbox"/>
Groep(en) leerlingen met externaliserende gedragsproblemen	<input checked="" type="checkbox"/>	<input type="checkbox"/>	<input type="checkbox"/>	<input type="checkbox"/>
Observatiegroep	<input checked="" type="checkbox"/>	<input type="checkbox"/>	<input type="checkbox"/>	<input type="checkbox"/>
Crisisopvanggroep	<input checked="" type="checkbox"/>	<input type="checkbox"/>	<input type="checkbox"/>	<input type="checkbox"/>
Heterogene sbo-groep	<input checked="" type="checkbox"/>	<input type="checkbox"/>	<input type="checkbox"/>	<input type="checkbox"/>

## Bijlage Scores Voorzieningen in de fysieke omgeving

12GC00 RK Basissch Effen

	Voorzieningen in omgeving			
	Niet aanwezig	Niet tevreden	Tevreden	Goede kwaliteit
Gebouwen zijn rolstoelvriendelijk	<input type="checkbox"/>	<input checked="" type="checkbox"/>	<input type="checkbox"/>	<input type="checkbox"/>
Invalidetoilet(ten)	<input checked="" type="checkbox"/>	<input type="checkbox"/>	<input type="checkbox"/>	<input type="checkbox"/>
Voorzieningen dove/slechthorende leerlingen	<input checked="" type="checkbox"/>	<input type="checkbox"/>	<input type="checkbox"/>	<input type="checkbox"/>
Voorzieningen blinde/slechtziende leerlingen	<input checked="" type="checkbox"/>	<input type="checkbox"/>	<input type="checkbox"/>	<input type="checkbox"/>
Gespreksruimte(s)	<input type="checkbox"/>	<input type="checkbox"/>	<input checked="" type="checkbox"/>	<input type="checkbox"/>
Therapieruimte(s)	<input checked="" type="checkbox"/>	<input type="checkbox"/>	<input type="checkbox"/>	<input type="checkbox"/>
Verzorgingsruimte(s)	<input checked="" type="checkbox"/>	<input type="checkbox"/>	<input type="checkbox"/>	<input type="checkbox"/>
Stilteruimte(s)- of hoek(en)	<input checked="" type="checkbox"/>	<input type="checkbox"/>	<input type="checkbox"/>	<input type="checkbox"/>
Time out ruimte(s)	<input checked="" type="checkbox"/>	<input type="checkbox"/>	<input type="checkbox"/>	<input type="checkbox"/>

## Bijlage Scores Samenwerkende ketenpartners

12GC00 RK Basissch Effen

### Samenwerkende ketenpartners

	Geen samenwerking	Incidentele samenwerking	Regelmatige samenwerking	Intensieve samenwerking
Afdeling leerplicht gemeente	<input type="checkbox"/>	<input type="checkbox"/>	<input checked="" type="checkbox"/>	<input type="checkbox"/>
CJG gemeente	<input type="checkbox"/>	<input type="checkbox"/>	<input checked="" type="checkbox"/>	<input type="checkbox"/>
(School) maatschappelijk werk	<input type="checkbox"/>	<input type="checkbox"/>	<input checked="" type="checkbox"/>	<input type="checkbox"/>
GGD/JGZ	<input type="checkbox"/>	<input type="checkbox"/>	<input checked="" type="checkbox"/>	<input type="checkbox"/>
Jeugdzorg	<input type="checkbox"/>	<input checked="" type="checkbox"/>	<input type="checkbox"/>	<input type="checkbox"/>
Politie	<input type="checkbox"/>	<input type="checkbox"/>	<input checked="" type="checkbox"/>	<input type="checkbox"/>
Wijkorganisaties	<input type="checkbox"/>	<input type="checkbox"/>	<input checked="" type="checkbox"/>	<input type="checkbox"/>
Voorz. voorschoolse educatie (KDV/PSZ)	<input type="checkbox"/>	<input type="checkbox"/>	<input checked="" type="checkbox"/>	<input type="checkbox"/>
Scholen voor PO	<input type="checkbox"/>	<input type="checkbox"/>	<input checked="" type="checkbox"/>	<input type="checkbox"/>
Scholen voor VO	<input type="checkbox"/>	<input type="checkbox"/>	<input checked="" type="checkbox"/>	<input type="checkbox"/>
Scholen voor SO, cluster 1 en 2	<input type="checkbox"/>	<input type="checkbox"/>	<input checked="" type="checkbox"/>	<input type="checkbox"/>
Scholen voor SO, cluster 3	<input type="checkbox"/>	<input type="checkbox"/>	<input checked="" type="checkbox"/>	<input type="checkbox"/>
Scholen voor SO, cluster 4	<input type="checkbox"/>	<input type="checkbox"/>	<input checked="" type="checkbox"/>	<input type="checkbox"/>
Scholen voor SBO	<input type="checkbox"/>	<input type="checkbox"/>	<input type="checkbox"/>	<input checked="" type="checkbox"/>

## **DEEL II ANALYSE EN BELEID**

## 1. Basisondersteuning

Beeldvorming Wat zien wij?	Kbs Effen heeft het overzicht kritisch ingevuld op basis van huidige en toekomstige ontwikkelingen.
Oordeelsvorming Wat vinden wij?	Kbs Effen is op voldoende herkenbare wijze beschreven in het document.
Besluitvorming Wat gaan wij doen?	Kbs Effen gaat door op dezelfde weg. Aandachtspunten: <ul style="list-style-type: none"> <li>• Betrekken van ouders bij de ondersteuning.</li> <li>• Doorgaan op de wijze van werken met het toepassen van Ontwikkelingsperspectief (in voorkomende gevallen).</li> </ul>

## 2. Ondersteuningsdeskundigheid (intern en extern)

Beeldvorming Wat zien wij?	De score van Kbs Effen geeft een gespreid beeld.
Oordeelsvorming Wat vinden wij?	Er is momenteel niet direct sprake van een gewenste kennisontwikkeling op basis van onderliggend document anders dan de planning in het huidig geldende Strategische beleidsplan.
Besluitvorming Wat gaan wij doen?	Op Kbs Effen zal er in voorkomende situaties nader gewerkt worden aan interne kennisontwikkeling, andere kennis zal van buiten gehaald gaan worden.

## 3. Ondersteuningsvoorzieningen

Beeldvorming Wat zien wij?	Er zijn op Kbs Effen geen specifiek omschreven ondersteuningsvoorzieningen aanwezig.
Oordeelsvorming Wat vinden wij?	Op basis van onze huidige leerlingpopulatie zijn er geen nadere ontwikkelingen noodzakelijk.

Besluitvorming Wat gaan wij doen?	Kbs Effen volgt ontwikkelingen in het stadsdeel Princenhage en participeert in het overleg in directieberaad. De CJG-er kan functioneren als schooloverstijgend wijkgericht contactpersoon.
--------------------------------------	---

#### 4. Voorzieningen in de fysieke omgeving

Beeldvorming Wat zien wij?	Kbs Effen is een nog onvoldoende rolstoelvriendelijke school, er is geen invalidetoilet aanwezig.
Oordeelsvorming Wat vinden wij?	In huidige situatie is het acceptabel, bij een volgende renovatie kan deze kwaliteitsverbetering gerealiseerd worden.
Besluitvorming Wat gaan wij doen?	Kbs Effen neemt dit op als aandachtspunt opnemen in gebouwontwikkeling.

#### 5. Samenwerkende ketenpartners

Beeldvorming Wat zien wij?	Op Kbs Effen zijn we tevreden over huidige voorzieningen en kwaliteit van samenwerking. Samenwerking met voorschoolse educatie is opgenomen in de planontwikkeling.
Oordeelsvorming Wat vinden wij?	Er is op Kbs Effen geen noodzaak tot wijziging van beleid.
Besluitvorming Wat gaan wij doen?	Er wordt op Kbs Effen geen planvorming ontwikkeld op basis van de onderliggende gegevens anders dan in het huidige Strategische beleidsplan 2013-2017 opgenomen.



## Eventuele opmerkingen

Kbs Effen heeft het overzicht op basis van bestaande informatie ingevuld. Toegevoegde kennis en uitleg lichte ondersteuning maakt dat we voldoende positief mogen oordelen over onszelf.

## Samenvatting van de hoofdlijnen

### Basisondersteuning:

- Betrekken van ouders bij de ondersteuning.
- Doorgaan op de wijze van werken met het toepassen van Ontwikkelingsperspectief (in voorkomende gevallen).

### Ondersteuningsdeskundigheid (intern en extern)

- Geen

### Ondersteuningsvoorzieningen

- Geen

### Voorzieningen in de fysieke omgeving

- Kbs Effen laat toegankelijk van het gebouw opnemen in gebouwplanning.

### Samenwerkende ketenpartners

- Voorschoolse educatie is opgenomen in de planontwikkeling.

## **DEEL III VASTSTELLING EN ONDERTEKENING**

**Dit schoolondersteuningsprofiel is van advies voorzien door de MR:**

Datum

Plaats

Handtekening MR

En vastgesteld door het bestuur:

Datum

Plaats

Handtekening MR